

KEYMAP

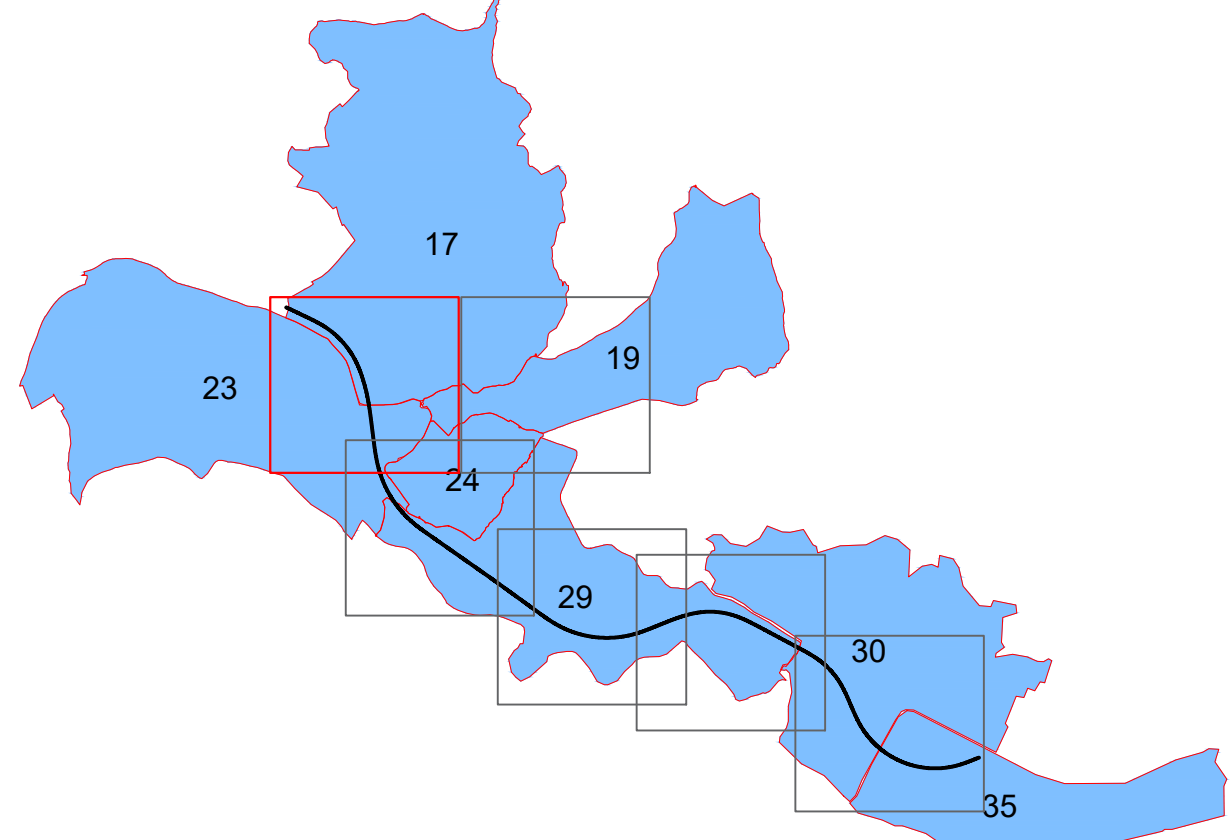

COMUNE DI CITTADUCALE

LEGENDA

GR	SIMBOLOGIA	RETI	DESCRIZIONE
ESPROPRIO	[SOLIDO ROSSO]	210	AREE IN ESPROPRIO AGGIUNTIVE NEL PROGETTO ESECUTIVO
	[SOLIDO VERDE]	190	AREE IN OCCUPAZIONE TEMPORANEA AGGIUNTIVE NEL PROGETTO ESECUTIVO
	[SOLIDO GIALLO]	40	AREE DA CONVENZIONARE AGGIUNTIVE NEL PROGETTO ESECUTIVO
	[SOLIDO VERDE]	90	AREE SOGGETTE A SERVITU' AGGIUNTIVE NEL PROGETTO ESECUTIVO
	[SOLIDO ROSSO]	10	AREE IN ESPROPRIO IN DIMINUIZIONE NEL PROGETTO ESECUTIVO
	[SOLIDO GRIGIO]	8	AREE GIA' INTERESSATE NEL PROGETTO DEFINITIVO
	[LINEA TRATTO E PUNTO]		DELIMITAZIONE FASCIA DI RISPETTO
	[CROCE ROSSA]		NUMERO PIANO
	[LINEA TRATTO E PUNTO]		FABBRICATO
	[LINEA TRATTO E PUNTO]		PARTICELLA
CATALISTO	[LINEA TRATTO E PUNTO]		CONFINI FOGLIO CATASTALE

SOGGETTO ATTUATORE - Art.7 D.L. 11 novembre 2016, n. 205 (già art.15 ter del D.L. 17 ottobre 2016, n.189, convertito dalla L. 15 dicembre 2016, n.229)
ex OCDPC 408 / 2016 - art.4
OCDPC 475 / 2017 - art.3

PNC - PNRR: PIANO NAZIONALE COMPLEMENTARE AL PIANO NAZIONALE DI RIPRESA E RESILIENZA NEI TERRITORI COLPITI DAL SISMA 2009-2016, SUB-MISURA A4, "INVESTIMENTI SULLA RETE STRADALE STATALE"

S.S.4 "SALARIA"
ADEGUAMENTO NEL TRATTO TRA RIETI E SIGILLO - 3° LOTTO 1° STRALCIO - TRATTO DI ADEGUAMENTO IN SEDE E VARIANTE

PROGETTO ESECUTIVO

IMPRESA ESECUTRICE		RESPONSABILE DEL PROCEDIMENTO	
DONATI		Ing. Paolo MARDECCI	
PROGETTAZIONE		PROTOCOLLO	DATA
TECH PROJECT De'gnis			
RESPONSABILE INTEGRAZIONE DELL'OPERAZIONE DI PROGETTAZIONE Ing. Valerio BAJETTI Direttore dell'opera Direttore dell'opera (responsabile dell'opera)		COORDINATORE DELLA PROGETTAZIONE Ing. Valerio BAJETTI Direttore dell'opera Direttore dell'opera (responsabile dell'opera)	RESPONSABILE STUDI Ing. Valerio BAJETTI Direttore dell'opera Direttore dell'opera (responsabile dell'opera)
RESPONSABILE DI SETTORE RESPONSABILE PROGETTO STRADALE RESPONSABILE STUDI STRADALI RESPONSABILE STUDI AMBIENTALI RESPONSABILE STRUTTURE ASSISTENZA AL RUP E ALLA S.A. S.M. COORDINATORI S.M. COORDINATORI		Ing. Giovanni TANDI (Ente proprietario) Ing. Giovanni TANDI (Ente proprietario) Ing. Carlo BAJETTI (Ente proprietario) Ing. Giovanni TANDI (Ente proprietario) Ing. Giovanni TANDI (Ente proprietario) Ing. Giovanni TANDI (Ente proprietario) Ing. Giovanni TANDI (Ente proprietario) Ing. Giovanni TANDI (Ente proprietario)	

N. ELABORATO:		CAPITOLO L0 - ESPROPRI	
L015		PLANIMETRIA CATASTALE CON AREE ESPROPRIO E SOVRAPPONIZIONE PROGETTO - TAV.1	
CODICE PROGETTO		NOME FILE	REVISIONE
S1R1102E2201		L015_TOESOWESPCC13_E.dwg	
PROGETTO		CODICE	SCALA:
S1R1102E2201		T000E000ESPCC13	1:1.000
D	EMMISSIONE A SEGUITO DI ISTRUTTORIA	LUGLIO 2025	ING. GIANCARLO TANZI
C	EMMISSIONE A SEGUITO DI ISTRUTTORIA	MARZO 2025	ING. GIANCARLO TANZI
B	REVISIONE	OTTOBRE 2024	ING. GIANCARLO TANZI
A	PRIMA EMISSIONE	APRILE 2024	ING. GIANCARLO TANZI
REV.	DESCRIZIONE	DATA	REDAITTO VERIFICATO APPROVATO